**Мы со звуком Р играем.**

Мы со звуком Р играем
И картинки подбираем:
Карандаш, корабль, брусника,
Кукуруза, сыр, черника,
Крот, крыжовник, муравей,
Груша, зубр, воробей.

| | | |
|---|---|---|
| | | |
| | 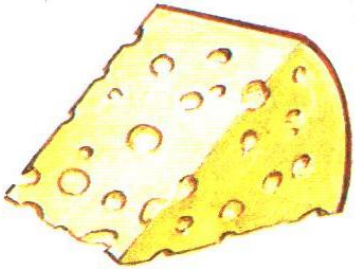 | |
| | | |
| | 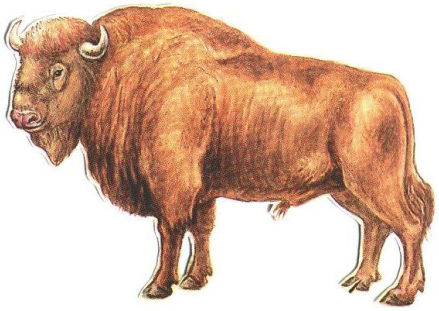 | |

**Мы со звуком Р играем**

Мы со звуком Р играем
И картинки подбираем:
Карандаш, морковь, перо,
Черепаха , сыр, ведро,
Крот, крыжовник муравей,
Груша, зубр, воробей.

| | | |
|---|---|---|
| | 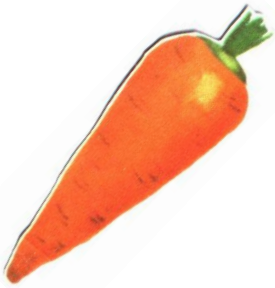 | |
| | 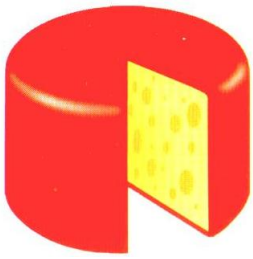 | |
| | | |
| | 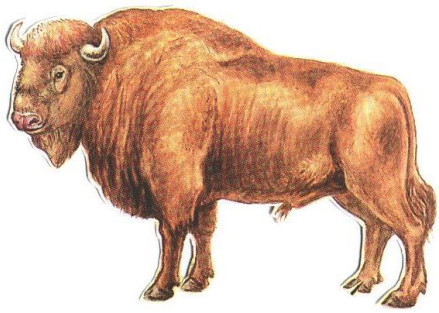 | |

**Потешка о дружбе**

Сыр «дружит» с кефиром, а сахар с зефиром.
Кружка «дружит» с крышкой, а жираф с мартышкой.
Морковь «дружит» с картошкой, а рояль с гармошкой.
Перо «дружит» с вороной, а король с короной.

| | | | |
|---|---|---|---|
| 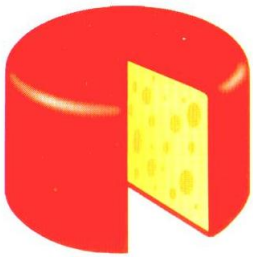 | | | |
| | | | 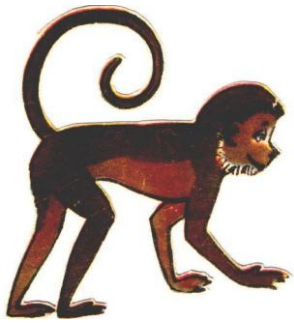 |
| 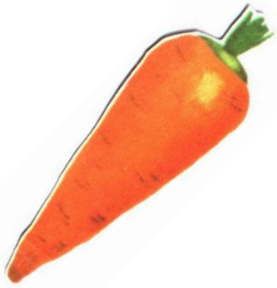 | 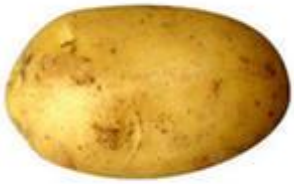 | | |
| | | | |

**Звучалка**

Язык вверх – ра-ра-ра,
Начинается игра.
Будем с другом мы играть
И картинки называть:

Виноград, арбуз, брусника,
Помидор, укроп, черника,
Грач, ворона, воробей,
Крот, комар и муравей.

| | | |
|---|---|---|
| 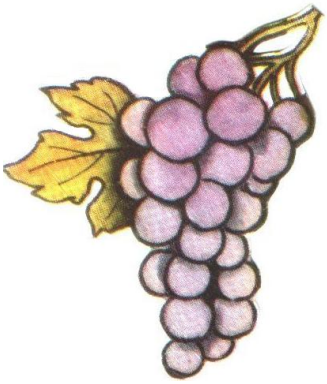 | | |
| | | |
| | | |
| | 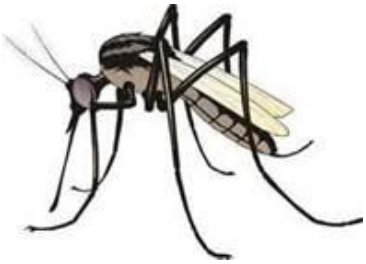 | |