КОМПЛЕКС ГИМНАСТИКИ

(для звука л)

Наказать непослушный язык

Краткое описание. Немного приоткрыть рот, спокойно положить язык на нижнюю губу и, пошлепывая его губами, произносить звуки ***пя-пя-пя...*** Удерживать широкий язык в спокойном положении при открытом рте под счет от одного до пяти — десяти.

Вкусное варенье

Слегка приоткрыть рот и широким передним краем языка облизать верхнюю губу, делая движение языком сверху вниз, но не из стороны в сторону.

Пароход гудит

Приоткрыть рот и длительно произносить звук *ы* (как гудит пароход).

Индюк

Приоткрыть рот, положить язык на верхнюю губу и производить движения широким передним краем языка по верхней губе вперед и назад, стараясь не отрывать язык от губы — как бы поглаживать ее. Сначала производить медленные движения, потом убыстрить темп и добавить голос, пока не послышится ***бл-бл*** (как индюк болбочет).

Качели

Улыбнуться, показать зубы, приоткрыть рот, положить широкий язык за нижние зубы (с внутренней стороны) и удерживать в таком положении под счет от одного до пяти. Потом поднять широкий язык за верхние зубы (тоже с внутренней стороны) и удерживать под счет от одного до пяти. Так, поочередно менять положение языка 4—6 раз.

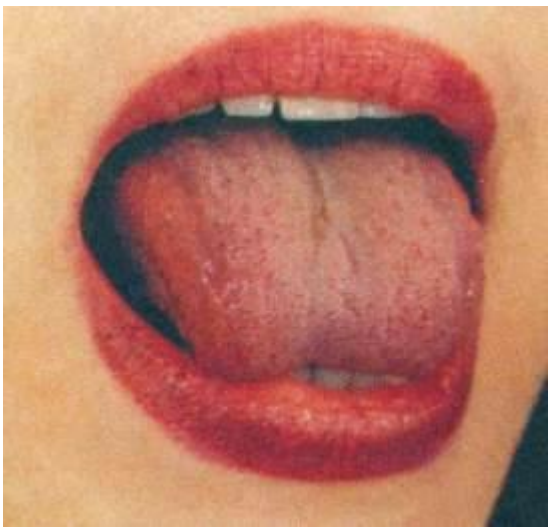

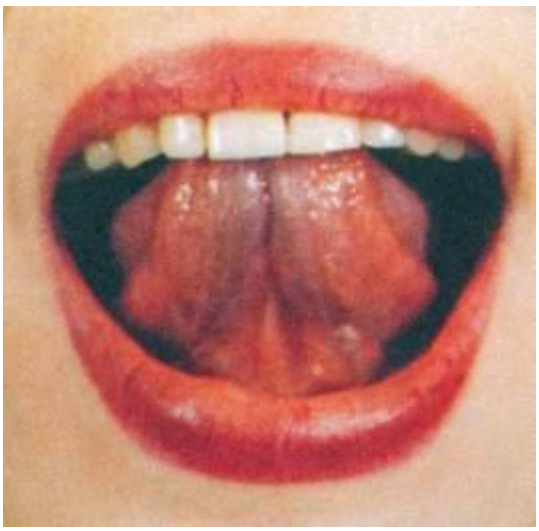

Пощелкать кончиком языка

Улыбнуться, показать зубы, приоткрыть рот и пощелкать кончиком языка (как лошадка цокает копытами).