КОМПЛЕКС ГИМНАСТИКИ

(для шипящих звуков ш, ж, ч, щ)

Наказать непослушный язык

Краткое описание. Немного приоткрыть рот, спокойно положить язык на нижнюю губу и, пошлепывая его губами, произносить звуки ***пя-пя-пя...*** Удерживать широкий язык в спокойном положении при открытом рте под счет от одного до пяти — десяти.

Сделать язык широким

Улыбнуться, приоткрыть рот, положить широкий передний край языка на нижнюю губу. Удерживать его в таком положении под счет от одного до пяти — десяти.

Приклей конфетку

Положить широкий кончик языка на нижнюю губу. На самый край языка положить тоненький кусочек ириски, приклеить кусочек конфетки к нёбу за верхними зубами.

Грибок

Улыбнуться, показать зубы, приоткрыть рот и, прижав широкий язык всей плоскостью к нёбу, широко открыть рот. (Язык будет напоминать тонкую шляпку грибка, а растянутая подъязычная связка — его ножку.)

Кто дальше загонит мяч?

Улыбнуться, положить широкий передний край языка на нижнюю губу и, как бы произнося длительно звук *ф,* сдуть ватку на противоположный край стола.

Вкусное варенье

Слегка приоткрыть рот и широким передним краем языка облизать верхнюю губу, делая движение языком сверху вниз, но не из стороны в сторону.

Гармошка

Улыбнуться, приоткрыть рот, приклеить язык к нёбу и, не отпуская языка, закрывать и открывать рот (как растягиваются меха гармошки, так растягивается подъязычная уздечка). Губы находятся в положении улыбки. При повторении упражнения надо стараться открывать рот все шире и все дольше удерживать язык в верхнем положении.

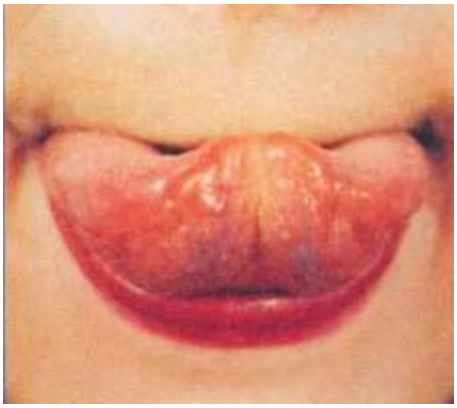

Фокус

Улыбнуться, приоткрыть рот, положить широкий передний край языка на верхнюю губу так, чтобы боковые края его были прижаты, а посередине языка был желобок, и сдуть ватку, положенную на кончик носа. Воздух при этом должен идти посередине языка, тогда ватка полетит вверх.